

# Mittlerer Abschluss – und dann?



**Herzlich willkommen zur gemeinsamen  
Informationsveranstaltung der  
Beruflichen Schulen im Schulamtsbezirk  
Marburg-Biedenkopf**

## Mittlerer Abschluss - Perspektiven



**Herzlich willkommen zur gemeinsamen  
Informationsveranstaltung der Beruflichen  
Schulen im Landkreis Marburg-Biedenkopf**

## Beteiligte Schulen



**Adolf-Reichwein-Schule**



**Berufliche Schulen Biedenkopf**



**Berufliche Schulen Kirchhain**



**Käthe-Kollwitz-Schule**



**Kaufmännische Schulen Marburg**

# Schulamtsbezirk



**bsb**



**BSK**



## Ein paar Gedanken vorab...

An den Scheidewegen  
des Lebens stehen keine  
Wegweiser.

Charlie Chaplin



## Überblick

- |   |                                                        |
|---|--------------------------------------------------------|
| 1 | Mittlerer Abschluss – Bildungswege                     |
| 2 | Was bieten die beteiligten Schulen im Schulamtsbezirk? |
| 3 | Bildungsangebote: ARS                                  |
| 4 | Bildungsangebote: BSB                                  |
| 5 | Bildungsangebote: BSK                                  |
| 6 | Bildungsangebote: KKS                                  |
| 7 | Bildungsangebote: KSM                                  |
| 8 | Orientierungshilfen                                    |
| 9 | Wo und wie finde ich weitere Informationen?            |

# Mittlerer Abschluss – Anschlussqualifikation

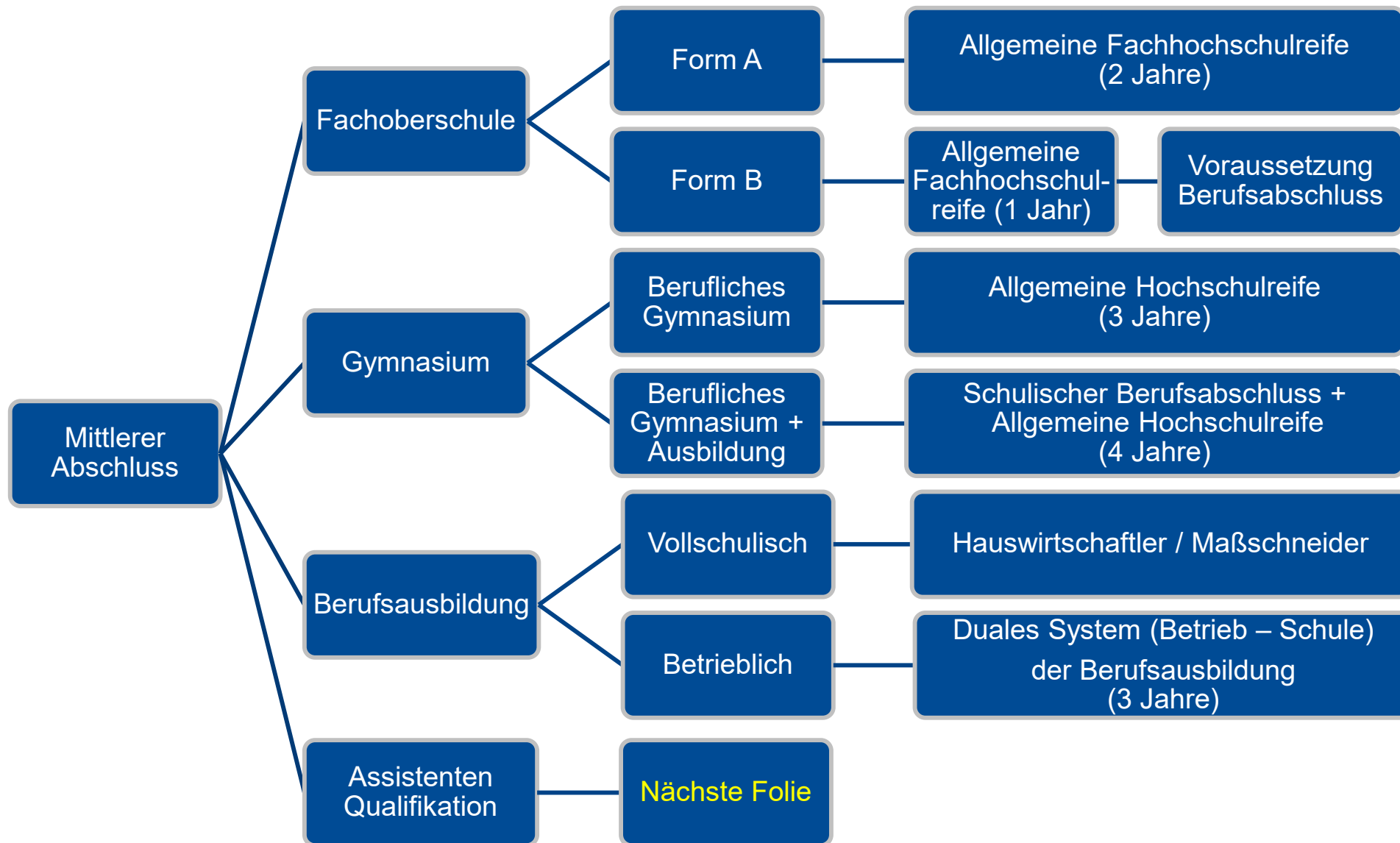

## Mittlerer Abschluss - Anschlussqualifikation

### Zweijährige Höhere Berufsfachschule

- Assistentenberufe mit unterschiedlichen Fachrichtungen
- Alternative zur dualen Ausbildung
- Schulische Abschlussprüfung (Staatl. geprüfte(r) Assistent(in) für ...)





<b>HOCHSCHULE</b>	
Zugang zu allen gestuften Studiengängen Zugang zu beruflichen Weiterbildungen (Fachschulen/Meister)	Zugang zu allen Studiengängen

		<b>Allg. Fachhochschulreife</b>		
<b>Allg. Fachhochschulreife</b>	<b>Allg. Fachhochschulreife</b>	<b>FOS Form B (1-jährig)</b>	<b>Allg. Fachhochschulreife</b>	<b>Allgemeine Hochschulreife</b>
<b>HBFS</b> mit Zusatzunterricht 2- bis 3 ½ - jährig	<b>Duale Ausbildung</b> mit Zusatzunterricht und Prüfung	<b>Duale Ausbildung</b>	<b>FOS Form A</b> 2-jährig	<b>Gymn. Oberstufe / Berufliches Gymnasium</b>

<b>Mittlerer Abschluss</b>		
<b>Duale Ausbildung</b> mit Zusatzunterricht	<b>BFS (2-jährig)</b>	zehntes <b>Hauptschuljahr</b>
<b>Hauptschulabschluss</b>		

# Fachrichtungen an den Beruflichen Schulen

Fremd-  
sprachen

Informations-  
verarbeitung

Gestaltungs-  
und Medien-  
technik

Hotellerie,  
Gastronomie  
und Touristik

Labortechnik  
(Bio/Chemie)

Was  
interessiert  
mich?

Wirtschaft  
und  
Verwaltung

Gesundheit

Technik

Sozialpäda-  
gogik und  
Sozialwesen

Ernährung  
und Hauswirt-  
schaft

# Adolf-Reichwein-Schule

## Ausbildung mit Betrieb

- Biologielaborant/-in, Chemielaborant/-in, Dachdecker/-in, Elektroniker/-in, Maler/-in, Maurer/-in, Informatikberufe (Fachinformatiker/in mit Fachrichtung Anwendungsentwicklung oder Systemintegration, IT-Kaufmann/IT-Kauffrau, IT-System-Elektroniker/-in), Körperpflege, Kraftfahrzeugmechaniker/-in, Anlagenmechaniker/-in SHK, Feinwerkmechaniker/-in, Straßenbauer/-in

## Assistentenausbildung (HBFS)

- Informationstechnik (ITA), Biologietechnik (BTA), Chemietechnik (CTA), Gestaltungs- und Medientechnik (GMTA)

## Fachoberschule

- Bautechnik, chemisch-physikalische Technik, Elektrotechnik, Maschinenbau,

## Berufliches Gymnasium

- Bautechnik, Chemietechnik, Praktische Informatik, Gestaltungs- und Medientechnik

# Berufliche Schulen Biedenkopf

## Ausbildung mit Betrieb

- Bankkaufleute, Chirurgiemechaniker/-in, Elektroniker/-in, Fachkräfte für Metalltechnik, Fachpraktiker/-in Hauswirtschaft, Fachpraktiker/-in Küche, Gießereimechaniker/-in, Industriekaufleute, Industriemechaniker/-in, Kaufleute im Einzelhandel, Konstruktionsmechaniker/-in, Maschinen- und Anlagenführer/-in, Metallbauer/-in, Technische Modellbauer/-in, Technische Produktionsdesigner/-in, Verfahrensmechaniker/-in für Kunststoff- und Kautschuktechnik, Verkäufer/-in, Werkzeugmechaniker/-in, Zerspanungsmechaniker/-in

## Assistentenausbildung (HBFS)

- 2-jährig: Sozialassistent, Bürowirtschaft

## Fachoberschule

- Elektrotechnik, Informationstechnik, Maschinenbau, Wirtschaft und Verwaltung

# Berufliche Schulen Kirchhain

## Vollschulische Ausbildung

- Maßschneider/-in, Hauswirtschafter/-in

## Ausbildung mit Betrieb

- Automobilkaufleute, Einzelhandelskaufleute, Elektroniker/-in, Gärtner/-in, Gießereimechaniker/-in, Hauswirtschafter/-in, Industriekaufleute, Industriemechaniker/-in, Kfz-Mechatroniker/-in, Maschinen- und Anlagenführer/-in, Maßschneider/-in, Mechatroniker/-in, Tischler/-in, Werkzeugmechaniker/-in, Zerspanungsmechaniker/-in mit Anschlussmöglichkeit im gewerbl. Bereich an die Fachschule (Technikerausbildung)

## Assistentenausbildung (HBFS)

- 1-jährig: Wirtschaft und Verwaltung, Ernährung und Hauswirtschaft (Häusliche Pflege)
- 2-jährig: Metalltechnik, Elektrotechnik, Wirtschaft und Verwaltung, Ernährung und Hauswirtschaft (Gastgewerbe, Häusliche Pflege, Hauswirtschaft)

## Fachoberschule

- Technik (Maschinenbau, Elektrotechnik, Informationstechnik)
- Wirtschaft (Wirtschaft und Verwaltung, Wirtschaftsinformatik, Ernährung)



# Käthe-Kollwitz-Schule

## Ausbildung mit Betrieb

- Gastronomie, Hotellerie  
(Köche, Restaurantfachleute, Hotelfachleute, Fachkräfte im Gastgewerbe, Fachkräfte für Systemgastronomie) mit Anschlussmöglichkeit an die Hotelfachschule
- Nahrungsgewerbe  
(Fleischer/-in, Bäcker/-in, Fachverkäufer/-in im Nahrungsgewerbe)

## Assistentenausbildung (HBFS)

- 2-jährig: Sozialassistent mit Anschlussmöglichkeit zur Fachschule für Sozialpädagogik  
(Erzieher/-innenausbildung)

## Fachoberschule

- Gesundheit
- Sozialwesen

# Kaufmännische Schulen Marburg

## Ausbildung mit Betrieb

- Außenhandelskaufleute, Bankkaufleute, Einzelhandelskaufleute, Fachlageristen und Fachkräfte für Lagerwirtschaft, Gesundheitskaufleute, Großhandelskaufleute, Informatikkaufleute, IT-Systemkaufleute, Kaufleute für Büromanagement, Kaufleute für Spedition und Logistikdienstleistung, Medizinische Fachangestellte, Pharmazeutisch-kaufmännisch Angestellte, Rechts- und (Notar)fachangestellte, Steuerfachangestellte, Verkäufer, Verwaltungsfachangestellte, Zahnmedizinische Fachangestellte

## Assistentenausbildung (HBFS)

- 1-jährig: Höhere Handelsschule
- 2-jährig: Bürowirtschaft, Fremdsprachensekretariat

## Fachoberschule





- Wirtschaft und Verwaltung

## Berufliches Gymnasium

- Gesundheit, Wirtschaft und Verwaltung,

# Berufliche Schulen im Schulamtsbezirk Marburg-Biedenkopf



	ARS	BSK	BSB	KSK	KSM
<b>Zusammenfassung (grob)</b>					
Fremdsprachen					<input checked="" type="checkbox"/>
Informationsverarbeitung	<input checked="" type="checkbox"/>		<input checked="" type="checkbox"/>		<input checked="" type="checkbox"/>
Gestaltungs- und Medientechnik	<input checked="" type="checkbox"/>				
Hotellerie, Gastronomie, Touristik				<input checked="" type="checkbox"/>	
Labortechnik (Bio/Chemie)	<input checked="" type="checkbox"/>				
Wirtschaft und Verwaltung		<input checked="" type="checkbox"/>	<input checked="" type="checkbox"/>		<input checked="" type="checkbox"/>
Gesundheit				<input checked="" type="checkbox"/>	<input checked="" type="checkbox"/>
Technik	<input checked="" type="checkbox"/>	<input checked="" type="checkbox"/>	<input checked="" type="checkbox"/>		
Sozialpädagogik/Sozialwesen			<input checked="" type="checkbox"/>	<input checked="" type="checkbox"/>	
Ernährung und Hauswirtschaft		<input checked="" type="checkbox"/>	<input checked="" type="checkbox"/>	<input checked="" type="checkbox"/>	



# Entscheidungshilfe nach Schulformen



Schulform klar

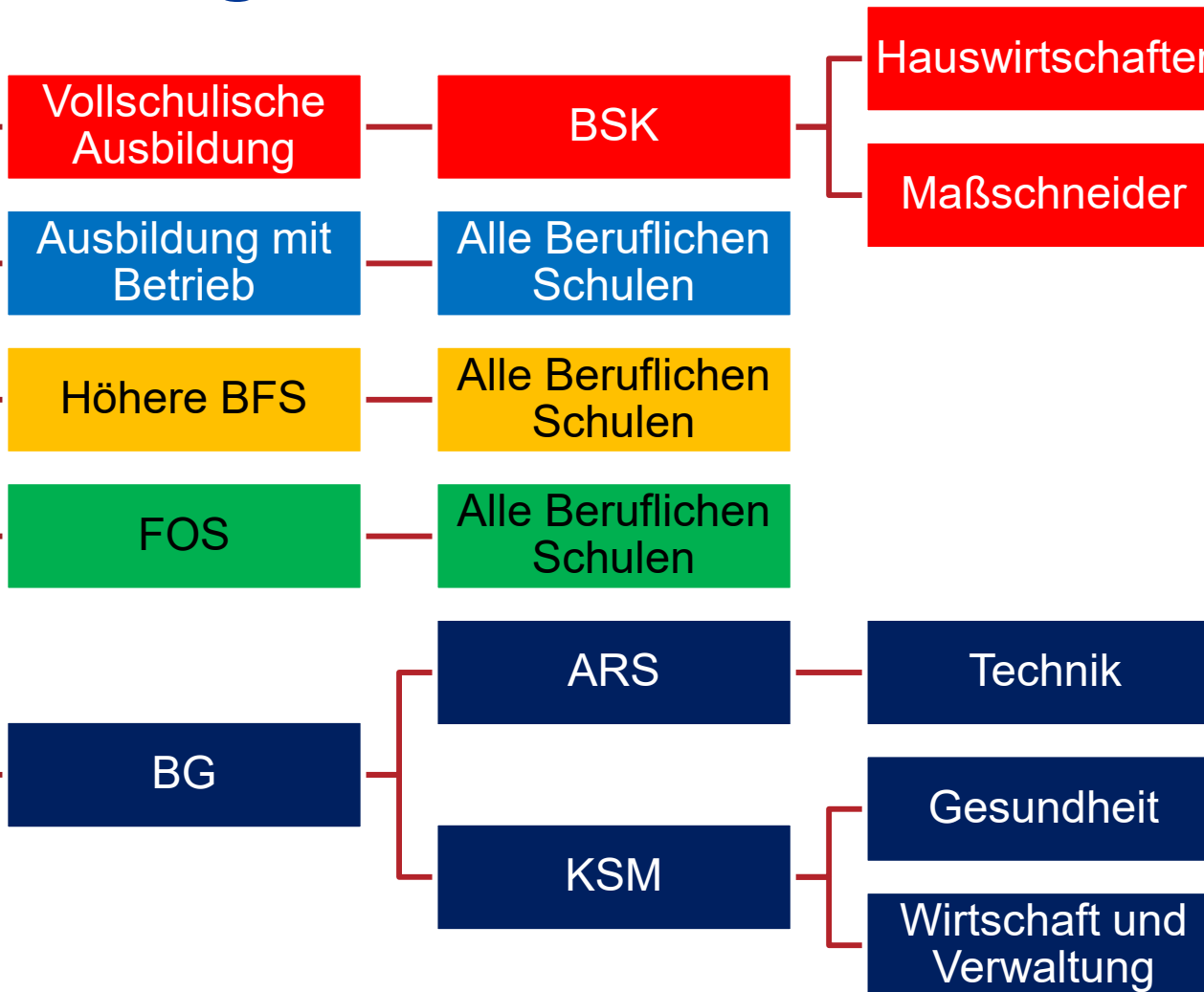

# Wie finde ich Ansprechpartner für ein Beratungsgespräch?

	<u><a href="#">Adolf-Reichwein-Schule</a></u>
	<u><a href="#">Berufliche Schulen Biedenkopf</a></u>
	<u><a href="#">Berufliche Schulen Kirchhain</a></u>
	<u><a href="#">Käthe-Kollwitz-Schule</a></u>
	<u><a href="#">Kaufmännische Schulen Marburg</a></u>

# Tage der offenen Tür | Info-Veranstaltungen Marburg



## Adolf-Reichwein-Schule

- 24.11.2022 | Informationsabend
- 16:00 bis 19:00 Uhr



## Käthe-Kollwitz-Schule

- 10.11.2022 | Informationsabend
- 17:00 bis 19:00 Uhr



## Kaufmännische Schulen Marburg

- 26.11.2022 | Tag der offenen Tür
- 9:00 bis 12:00 Uhr

# Tage der offenen Tür | Info-Veranstaltungen Landkreis



## Berufliche Schulen Biedenkopf

- 14.02.2023 | Informationsveranstaltung
- 16:00 bis 19:00 Uhr



## Berufliche Schulen Kirchhain

- 28.11.2022 | Informationsabend
- 19:00 bis 21:00 Uhr

## Rückblick-Ausblick-Fragen!?

- 1 Mittlerer Abschluss – Bildungswege
- 2 Was bieten die beteiligten Schulen im Schulamtsbezirk?
- 3 Bildungsangebote: ARS
- 4 Bildungsangebote: BSB
- 5 Bildungsangebote: BSK
- 6 Bildungsangebote: KKS
- 7 Bildungsangebote: KSM
- 8 Orientierungshilfen
- 9 Wo und wie finde ich weitere Informationen?

**Vielen Dank für Ihr Interesse!**